

いよいよわが家も
はじめるべあ？

月額 **2,980** 円で、
(税込3,278円)

家族 **4** 人まで通える

24時間営業の
フィットネスジム

INFORMATION

FIT365で24時間いつでもフィットネス

FIT365北長野

FIT365長野若里

2店舗合同 キャンペーン

各店先着**100**名様限定

翌月分月会費

通常月額2,980円(税込3,278円)

+

各種オプションご利用 初月・翌月分

- ① 水素水飲み放題
通常月額500円(税込540円)
- ② レディースエリア(女性限定)
通常月額500円(税込550円)
- ③ ボディプランナー(体組成計)
通常月額500円(税込550円)
※長野若里限定

0円

FIT365あんしんサポート

VIPプランご加入希望者様限定

会員カード発行料

通常5,000円
(税込5,500円)

+

FIT365あんしん サポートVIPプラン

初月・翌月分
通常月額750円
(税込825円)

0円

※キャンペーンの適用は入会後、6ヶ月の継続が条件です。※レディースエリア2ヶ月無料は女性の登録会員のみ。※FIT365あんしんサポートVIPプランにご加入の際は、3ヶ月の継続が条件です。※FIT365あんしんサポートは別のプランもございます。※セキュリティ管理/施設メンテナンス料年額4,980円(税込5,478円)がご利用開始月を初月として3ヶ月目にかかります。その後1年ごとに施設メンテナンス料が毎年発生します。

ご入会はこちらから



北長野



長野若里

F フィットネスジム **FIT365**

ながの東急ライフ
3F **北長野**
長野市吉田3丁目22-1

TSUTAYA 若里
跡地 **長野若里**
長野市若里7丁目6-5

2店舗どちらも
使えるオプション
「相互利用」が
オススメだべあ。

※詳しくは裏面をご覧ください。



毎日、家族で通えてこの価格。

最先端の設備を、いつでも気軽にご利用いただけます！

月会費
月額 **2,980円**
(税込3,278円)

※ ご入会時に会員カード発行料が5,000円(税込5,500円)かかります。
※ セキュリティ管理/施設メンテナンス料年額4,980円(税込5,478円)がご利用開始月を初月として3ヶ月目にかかります。

▶ 家族4人まで通えるべあ。

ご入会1名につき、家族3名まで登録利用が可能。
ご両親やご夫婦、ご兄弟で、毎日通っていただけます！

※ 同時利用はできません。 ※ 家族会員へのご登録は2親等までです。

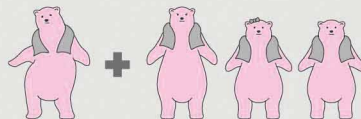

▶ 2店舗利用もできるべあ。

相互利用登録をすれば、会員本人はもちろん
ご家族の方も全国のFIT365店舗をご利用可能。
市内2店舗、どちらも使いちゃいます！

※相互利用は月額500円(税込550円)がかかります。

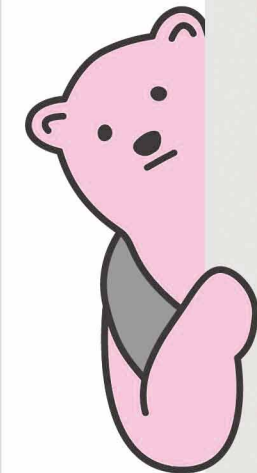

FIT365 appで お得に通うべあ！

ベアレージポイントが貯まる、使える！

App Store からダウンロード Google Play でダウンロード

※一部対応していない店舗がございます。詳しくはホームページをご確認ください。

※Apple ID および App Storeは、Apple Inc.の商標です。※Google Play および Google Play ロゴは、Google LLCの商標です。

お友達紹介 キャンペーン実施中！

ご紹介いただいた方が入会すると素敵な特典をプレゼント！
値引きに使えるベアレージポイントも最大2,500BP付与！

北長野会員様のご紹介でお友達が長野若里にご入会など、店舗をまたいだご紹介も大歓迎です。

ご入会者 ご紹介者

各店にて紹介カード配布中！
お気軽にスタッフまで！

施設無料体験会

毎月開催 各店 各様5名様まで/60分間

第2金曜日 ①13時～/②16時～/③19時～
第2土曜日 ①13時～/②16時～
※開催週が異なる場合がございます。詳しくはお問い合わせください。

完全予約制 北長野 TEL:026-257-0510 長野若里(コールセンター) TEL:0570-030-365
お電話にてご予約ください。

FIT365 あんしんサポート

01 お見舞金サービス + 02 会員向け優待サービス

お見舞金サービス: 会員の皆様が無病で、ケガや怪我にまつお見舞金をお支払いいたします。
会員向け優待サービス: 毎月200,000円までご利用可能！
※お見舞金サービスは、お見舞金サービス専用カードでご利用いただけます。

VIPプラン 月額750円(税込825円) だべあ

※登録会員のみ適用されます。※詳しくはお問い合わせください。



有酸素マシン



筋トレマシン



フリーウエイトエリア



契約ロッカー



ボディプランナー(体組成計)



レディースエリア

月会費 月額 2,980円 (税込3,278円)	会員カード発行料 通常 5,000円 (税込5,500円)
セキュリティ管理/施設メンテナンス料 ※ 年額 4,980円 (税込5,478円)	
※ご利用開始月を初月として3ヶ月目にかかり、1年ごとに施設メンテナンス料が発生します。	

フィットネスジム FIT365 北長野

住所: 〒381-0043 長野県長野市吉田3-22-1 ながの東急ライフ3F 駐車場500台完備
営業時間: 24時間営業 年中無休(メンテナンス休館日を設ける場合がございます)
スタッフ受付時間: 平日 10:00~21:00 土日祝 10:00~19:00 (毎週水曜日はノースタッフデー)
コールセンター: 0570-030-365
※ コールセンターの受付時間は平日 10:00~20:00までです。



フィットネスジム FIT365 長野若里

住所: 〒380-0928 長野県長野市若里7丁目6-5 無料駐車場完備
営業時間: 24時間営業 年中無休(メンテナンス休館日を設ける場合がございます)
スタッフ受付時間: 平日 10:00~21:00 土日祝 10:00~19:00
コールセンター: 0570-030-365
※ コールセンターの受付時間は平日 10:00~20:00までです。



※写真はイメージです。実際のマシンレイアウトとは異なります。

※「TSUTAYA若里店」があった場所です！